

団地管理組合の皆様

# 駐車場管理システムについて

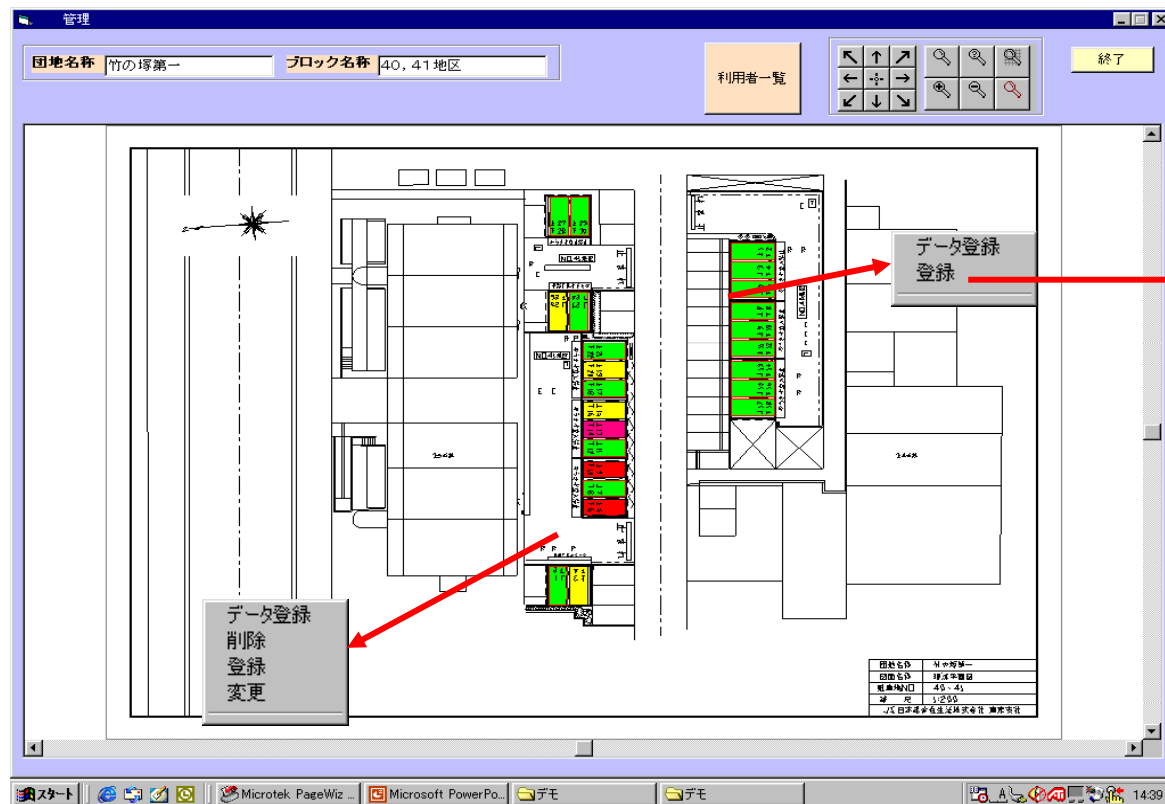

# 駐車場管理



駐車場データ画面

駐車場表示画面

## 駐車場表示画面

- ◆ 駐車場の空状況が視覚的に把握できます。
  - 緑 1階、2階とも空き
  - 黄 どちらかが空き
  - 赤 満車
- ◆ データの登録・変更・削除はメニューから可能
- ◆ 利用者の一覧の表示も可能
- ◆ 図面や現地写真の登録・参照も可能

# 駐車場利用者一覧表示画面

駐車場ID	ブロック名称	階	利用者	住所	契約年月日	契約満期年月	駐車料金	面積	備考
1	40, 41地区	1	藤本義一	所沢市並木3-1-2	19990201	20010131	18000	6	
2	40, 41地区	1	佐藤一郎	所沢市並木3-2-2	19990115	20010114	18000	6	
3	40, 41地区	1	星野真一	所沢市並木3-2-4	19990501	20010430	18000	6	
4	40, 41地区	1	本田政則	所沢市並木3-3-2	19990712	20010711	18000	6	
5	40, 41地区	1	上波行弘	所沢市並木3-4-1	19990901	20010831	18000	6	
6	40, 41地区	2	桑田宏	所沢市並木3-4-3	19991101	20011031	18000	6	
7	40, 41地区	1	佐久間芳郎	所沢市並木3-6-1	19991201	20011130	18000	6	
8	40, 41地区	2	加藤智	所沢市並木2-1-1	20000214	20020213	20000	6	
9	40, 41地区	1	田中三郎	所沢市並木2-4-3	20000322	20020321	20000	6	
10	40, 41地区	2	木村昇	所沢市並木2-1-3	20000401	20000331	20000	6	

# 図面や現地写真の登録・参照

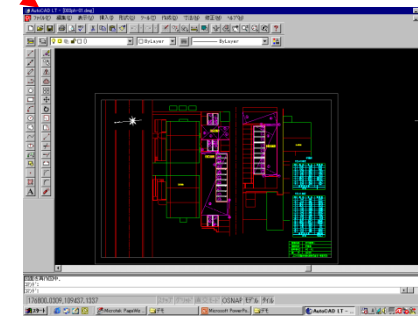
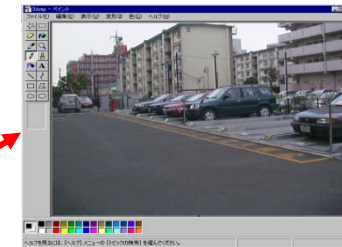
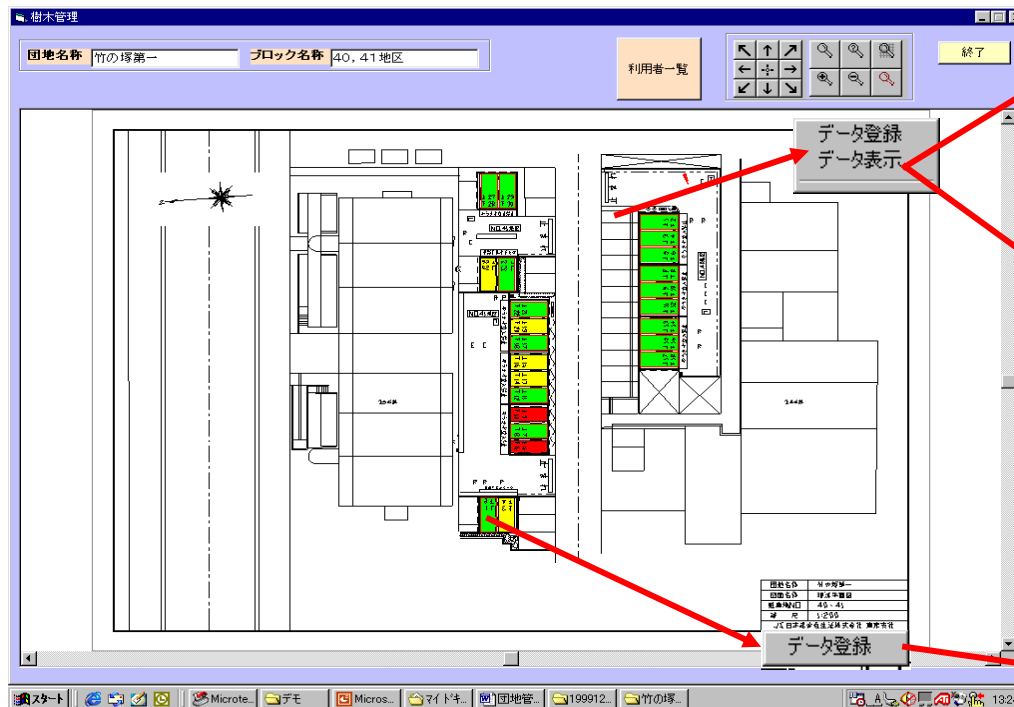

写真や図面のファイルを指定する

# 駐車場施設の詳細図を表示

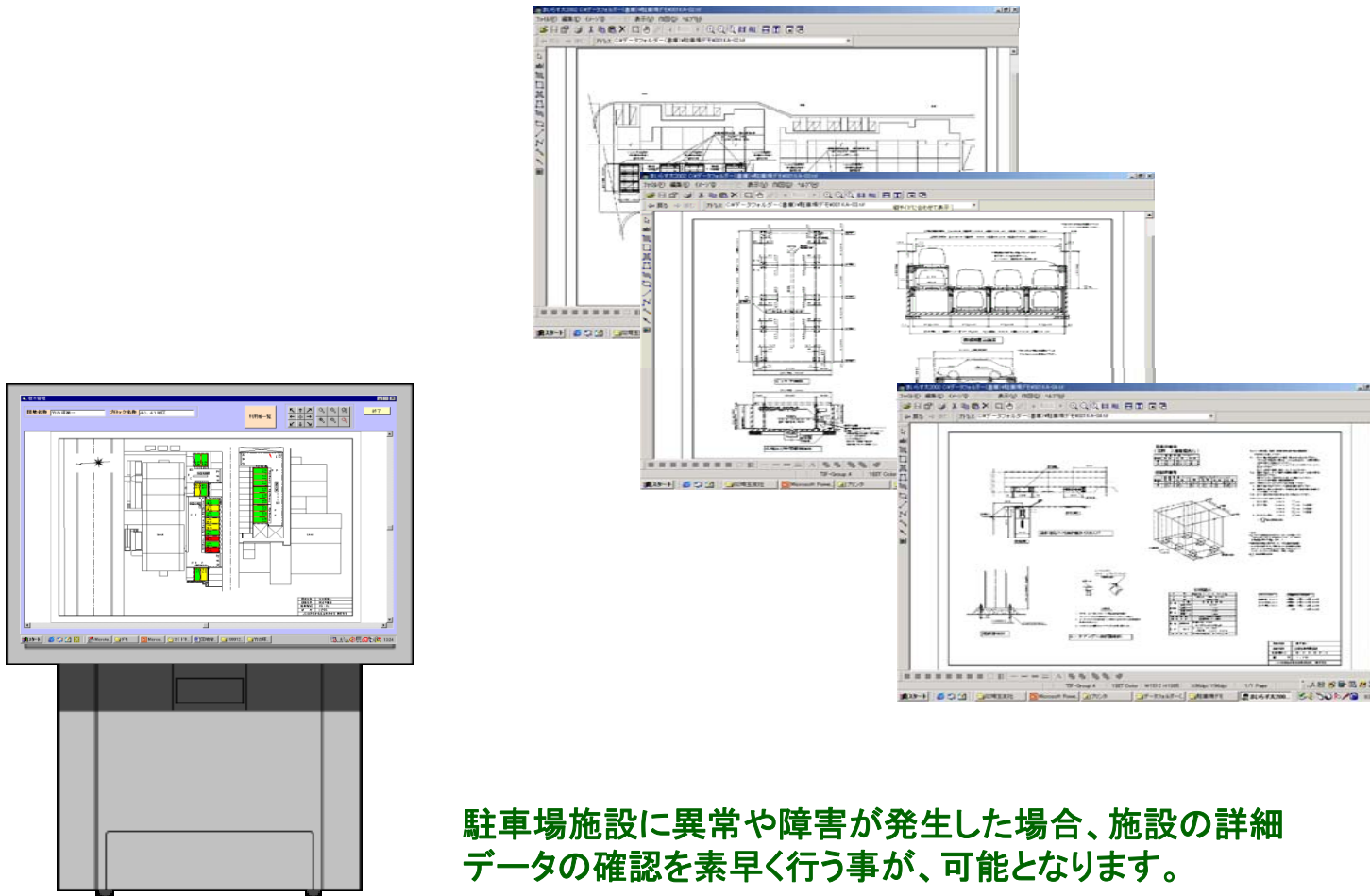

駐車場施設に異常や障害が発生した場合、施設の詳細データの確認を素早く行う事が、可能となります。

# 利用状況のリアルタイム表示

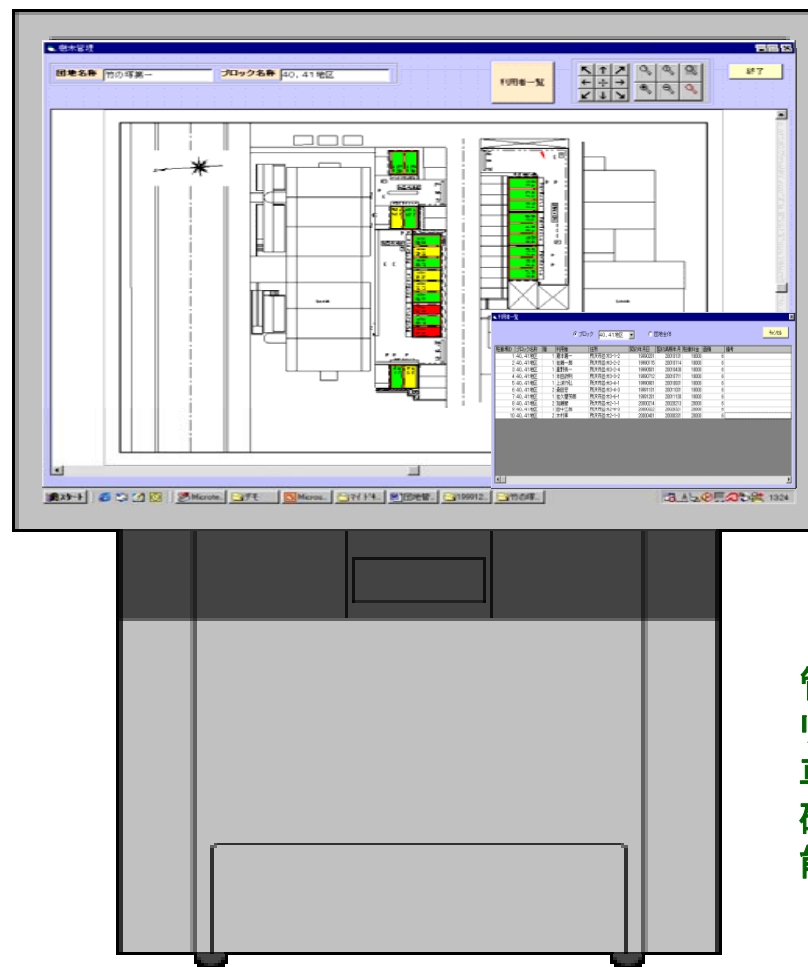

管理事務所内で  
リアルタイムに駐  
車場の利用状況の  
確認を行う事が可  
能となります。

## 図面や現地写真の登録・参照

- ◆ データの登録・参照はメニューから可能
- ◆ データが登録されている場所には印が表示されます。
- ◆ デジタルカメラやAutoCAD等様々な資料が登録・参照可能





Civil &  
Construction Information  
Technology

## 株式会社シーアンドシー技術情報

Head Office 〒150-0036 東京都渋谷区南平台町7番15号  
南平台コート 31

TEL: 03-5456-1771 FAX: 03-5728-5046  
URL <http://www.candc-infotec.co.jp/>

Satellite Office

東京(銀座・目黒・田町・水道橋)、札幌、岡山、熊本